

ภาคผนวก ก

สำเนาประธานบัตรที่

32728/15729, 32729/15730, 32730/15731

บริษัท บำรุงเทพการศิลา จำกัด ตามลำดับ





## ประทานบัตร

ประทานบัตรที่ ๓๒๓๒๘/๑๕๓๒๘

ประทานบัตรฉบับนี้ออกให้แก่ บริษัท สุรัตน์การศึลา จำกัด

อายุ ปี สัญชาติ ไทย

อยู่บ้านเลขที่ ๕๐ ตรอก/ซอย

ถนน ร้อยเอ็ด

หมู่ที่

ตำบล/แขวง

เขต

อำเภอ/เขต เมืองเลย

จังหวัด เลย

เพื่อให้ทำเหมือง (บนบก/ในทะเล) บนบก

ณ ตำบล ห้วยโพธิ์

กิ่งอำเภอ เจริญ

จังหวัด เลย

มีอายุ ๑๐ ปี นับแต่วันที่ ๗ เดือน กรกฎาคม

พ.ศ. ๒๕๕๐

และสิ้นอายุวันที่ ๖ เดือน กรกฎาคม

พ.ศ. ๒๕๕๖

เป็นเนื้อที่ ๒๔๔ ไร่ งาน ตารางวา

ภายในเขตที่กำหนดตามแผนที่แนบท้ายประทานบัตร โดยมีรายละเอียดที่กำหนดไว้ตามลำดับดังต่อไปนี้

- (1) แผนที่แนบท้ายประทานบัตร แสดงไว้ในลำดับที่ 1
- (2) เงื่อนไขการอนุญาตประทานบัตร แสดงไว้ในลำดับที่ 2
- (3) แผนผังโครงการทำเหมือง แสดงไว้ในลำดับที่ 3
- (4) มาตรการป้องกันและแก้ไขผลกระทบต่อสิ่งแวดล้อม แสดงไว้ในลำดับที่ 4
- (5) การชำระค่าธรรมเนียมเพื่อใช้เนื้อที่  
ในการทำเหมืองประจำปี แสดงไว้ในลำดับที่ 5
- (6) การเพิ่มเติมชนิดของแร่ที่จะทำเหมือง  
การเปลี่ยนแปลงวิธีการทำเหมือง  
แผนผังโครงการทำเหมืองและเงื่อนไข แสดงไว้ในลำดับที่ 6
- (7) บันทึกการค่ออายุประทานบัตร แสดงไว้ในลำดับที่ 7
- (8) บันทึกการโอนประทานบัตร แสดงไว้ในลำดับที่ 8
- (9) บันทึกการหยุดการทำเหมือง แสดงไว้ในลำดับที่ 9

ออกให้ ณ วันที่ ๗

เดือน

พ.ศ. ๒๕๕๐

พ.ศ. ๒๕๕๐

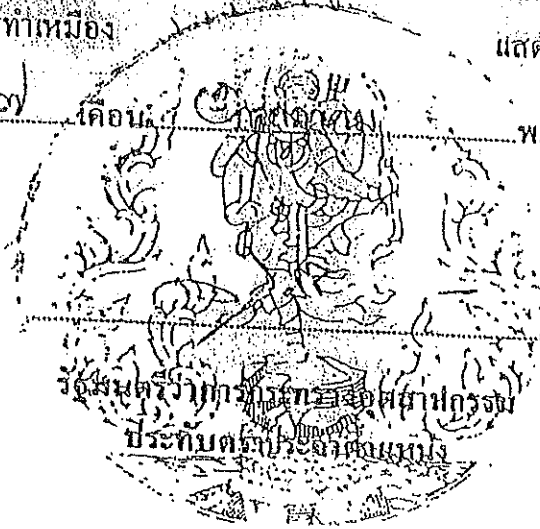

১৯৭১

ระวางที่ 5343 II, 5443 III

จาก  
จาก  
จาก  
จาก  
จาก  
จาก  
จาก  
จาก  
จาก  
จาก

ຈາກ  
ຈາ  
ຈາ  
ຈາ  
ຈາ  
ຈາ

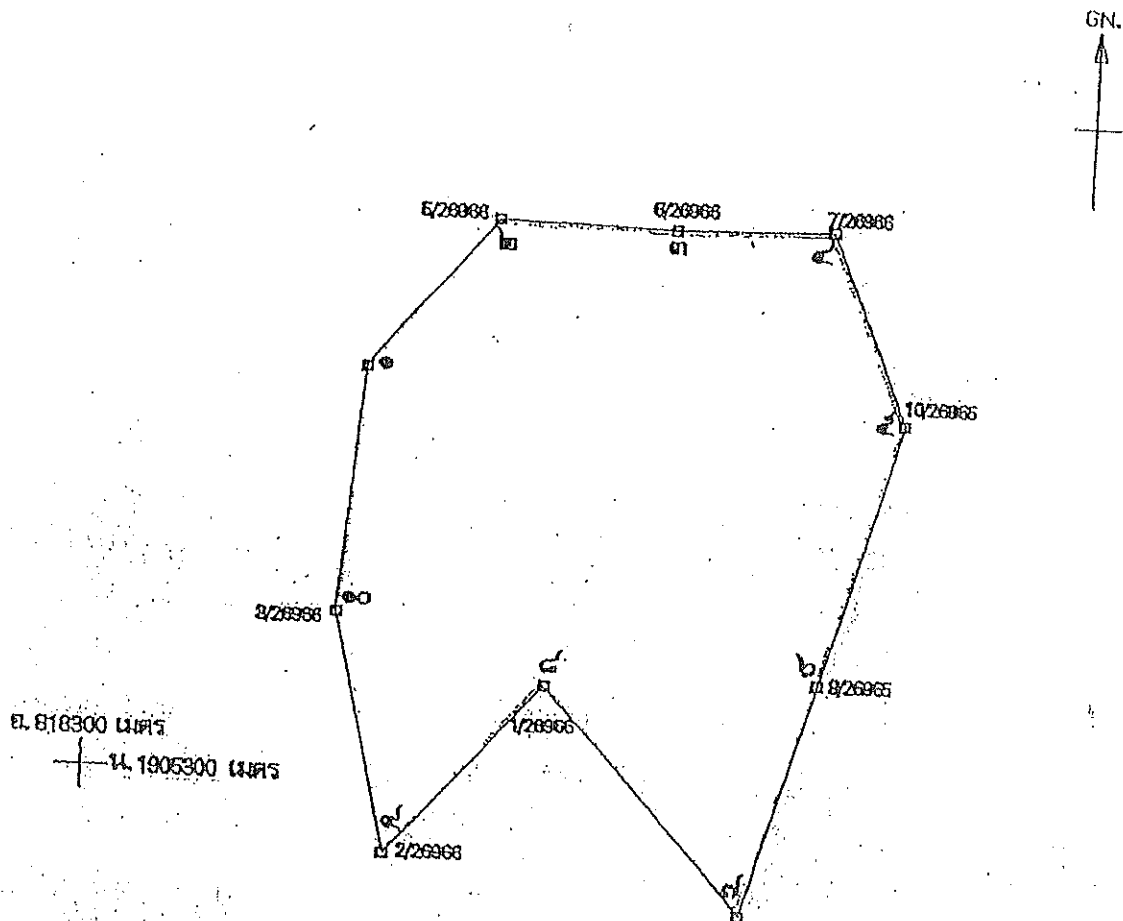

เนื้อที่ ๒๘๙ ไร่ งาน ๑๑๐ ตารางวา

จากมุมหมายเลข ๑	ถึงมุมหมายเลข ๒	ทิศ ๓๔	องศา ๑๐	ลิบค่า	ระยะ ๑๒๔	๙๓๕	วา
จากมุมหมายเลข ๒	ถึงมุมหมายเลข ๓	ทิศ ๙๑	องศา ๒๖	ลิบค่า	ระยะ ๑๑๒	๙๐๐	วา
จากมุมหมายเลข ๓	ถึงมุมหมายเลข ๔	ทิศ ๘๘	องศา ๓๒	ลิบค่า	ระยะ ๙๙	๘๕๕	วา
จากมุมหมายเลข ๔	ถึงมุมหมายเลข ๕	ทิศ ๑๕๗	องศา ๕๓	ลิบค่า	ระยะ ๑๓๖	๗๒๑	วา
จากมุมหมายเลข ๕	ถึงมุมหมายเลข ๖	ทิศ ๑๙๕	องศา ๔๔	ลิบค่า	ระยะ ๑๘๓	๑๑๐	วา



## เงื่อนไขในการออกประทานบัตร

ผู้ถือประทานบัตรต้องปฏิบัติตามเงื่อนไขในการออกประทานบัตรเกี่ยวกับเรื่องที่กำหนดไว้ต่อไปนี

ข้อ 1 ชนิดแร่ที่ทำเหมืองและวิธีการทำเหมือง

หินอุตสาหกรรมชนิดหินปูน (เพื่ออุตสาหกรรมก่อสร้าง) โดยวิธีเหมืองหยาบ

ข้อ 2 วันเปิดการทำเหมืองครั้งแรกหลังได้รับประทานบัตร

ต้องเปิดการทำเหมืองภายในเวลา 1 ปี นับตั้งแต่วันที่ได้รับประทานบัตร

ข้อ 3 การให้ความคุ้มครองแก่คนงานและความปลอดภัยแก่บุคคลภายนอกที่มีได้กำหนดไว้แล้วในกฎกระทรวง

ต้องปฏิบัติตามมาตรการรักษาความปลอดภัยในเรื่องการรักษาความปลอดภัยในการ

ทำเหมือง และส่งเสริมสวัสดิภาพของคนงาน ตามข้อ 13 แห่งแผนผังโครงการทำเหมืองแร่ แร่หาย

ประทานบัตรฉบับนี้

ข้อ 4 การจัดการกับขุม หลุม ปล่อง น้ำขุ่นข้นหรือมูลดินทราย ที่เกิดจากการทำเหมืองแร่และแต่งแร่

ต้องดำเนินการปรับปรุงสภาพพื้นที่ทำเหมืองแล้ว ตามมาตรการที่กำหนดไว้ในข้อ 12

แห่งแผนผังโครงการทำเหมืองแร่ แร่หายประทานบัตรฉบับนี้

ข้อ 5 การปรับปรุงพื้นที่ที่เกิดจากการทำเหมืองแร่และแต่งแร่

..... ต้องดำเนินการปรับปรุงพื้นที่ที่เกิดจากการทำเหมืองแร่และการแต่งแร่ พร้อมควบคู่ไปกับการทำเหมือง โดยปฏิบัติตามมาตรการที่กำหนดไว้ในข้อ 12 แห่งแผนผังโครงการทำเหมืองแร่ แบนท้าย

และดัด

ประทานบัตรฉบับนี้

ข้อ 6 มาตรการในการป้องกันและแก้ไขผลกระทบสิ่งแวดล้อม

..... ต้องปฏิบัติตามเงื่อนไขและมาตรการป้องกันและแก้ไขผลกระทบสิ่งแวดล้อมที่กำหนดไว้ในรายงานการวิเคราะห์ผลกระทบสิ่งแวดล้อม และปฏิบัติตามมาตรการป้องกันและแก้ไขผลกระทบสิ่งแวดล้อมที่กำหนดโดยสำนักงานนโยบายและแผนทรัพยากรธรรมชาติและสิ่งแวดล้อม พร้อมทั้ง ปฏิบัติตามวิธีการทำเหมืองและแผนการทำเหมืองตามที่กำหนดไว้ในข้อ 3 แห่งแผนผังโครงการทำเหมืองแร่ แบนท้ายประทานบัตรฉบับนี้

และเงื่อนไขเกี่ยวกับเรื่องดังต่อไปนี้ด้วย ถ้ามี

ข้อ 7 การให้ผลประโยชน์พิเศษเพื่อประโยชน์แก่รัฐ

..... ต้องให้ผลประโยชน์พิเศษเพื่อประโยชน์แก่รัฐ ตามข้อตกลงการจ่ายผลประโยชน์พิเศษเพื่อประโยชน์แก่รัฐ แบนท้ายประทานบัตรฉบับนี้

ข้อ 8 การใช้ที่ดินในเขตเหมืองแร่

ข้อ 9 การทำเหมืองใกล้ทางหลวงหรือทางน้ำสาธารณะ

ข้อ 10 การเข้าทำประโยชน์ในพื้นที่ป่าตามกฎหมายว่าด้วยป่าไม้

ผู้ถือประทานบัตรจะต้องได้รับอนุญาตให้เข้าทำประโยชน์ในพื้นที่ป่าไว้ ก่อนทำเรื่องแจ้ง

จะต้องปฏิบัติตามเงื่อนไขในการอนุญาตให้เข้าทำประโยชน์ในพื้นที่ป่าไม้

ข้อ 11 เงื่อนไขพิเศษสำหรับประทานบัตรทำเหมืองในทะเลตาม มาตรา 45 แห่งพระราชบัญญัติแร่

พ.ศ. 2510

แผนผังโครงการทำเหมือง

ตามรายละเอียดแผนผังโครงการทำเหมืองแร่  
หินอุตสาหกรรมชนิดหินปูน (เพื่ออุตสาหกรรมก่อสร้าง)

โดยวิธีเหมืองทาบ

สำหรับคำขอประทานบัตรที่ 1/2545

หมายเลขหลักหมายเขตเหมืองแร่ที่ 32728

ของบริษัท สุรัตน์การศิลา จำกัด

ที่ตำบลทรัพย์ไพรวัลย์ กิ่งอำเภอเอราวัณ จังหวัดเลย

แนบท้ายประทานบัตรฉบับนี้

มาตรการป้องกันและแก้ไขผลกระทบสิ่งแวดล้อม

ตามรายงานการวิเคราะห์ผลกระทบสิ่งแวดล้อมโครงการทำเหมืองแร่

หินอุตสาหกรรมชนิดหินปูน (เพื่ออุตสาหกรรมก่อสร้าง)

สำหรับคำขอประทานบัตรที่ 1/2545

ของบริษัท สุรัตน์การศึลา จำกัด

ที่ตำบลทรัพย์ไพรวัลย์ กิ่งอำเภอรเวราวัน จังหวัดเลย

และ

มาตรการป้องกันและแก้ไขผลกระทบสิ่งแวดล้อมที่กำหนดโดยสำนักงานนโยบายและแผนทรัพยากรธรรมชาติและสิ่งแวดล้อม

ตามหนังสือที่ ทส 1009/8694 ลงวันที่ 18 สิงหาคม 2546

แนบท้ายประทานบัตรฉบับนี้

การชำระค่าธรรมเนียมเพื่อใช้เนื้อที่ในการทำเหมืองประจำปี

ရက်

การเพิ่มเติมชนิดของแร่ที่จะทำเหมือง การเปลี่ยนแปลงวิธีการทำเหมือง  
แผนผังโครงการทำเหมืองและเงื่อนไข

ครั้งที่ 1

การเพิ่มเติมชนิดของแร่ อธิบดีอนุญาตให้เพิ่มเติมชนิดของแร่

ตั้งแต่วันที่.....เดือน.....พ.ศ.....เป็นต้นไป.....ชนิด  
.....ขึ้นอีก.....ชนิด

อธิบดีกรมทรัพยากรธรณี

การเปลี่ยนแปลงวิธีการทำเหมือง อธิบดีอนุญาตให้เปลี่ยนแปลงวิธีการทำเหมืองจากวิธี.....

ตั้งแต่วันที่.....เดือน.....พ.ศ.....เป็นต้นไป.....เป็น.....

อธิบดีกรมทรัพยากรธรณี

การเปลี่ยนแปลงแผนผังโครงการ อธิบดีอนุญาตให้เปลี่ยนแปลงแผนผังโครงการทำเหมืองตามแผนผัง  
โครงการทำเหมืองที่แนบท้ายประทานบัตรนี้ที่ได้แก้ไขเพิ่มเติมและแสดงไว้ในลำดับที่ 3 ตั้งแต่วันที่ ๒๗  
เดือน พฤษภาคม พ.ศ. ๒๕๕๗ เป็นต้นไป

(นายสุรพงษ์ เรียงทอง)

อธิบดีกรมอุตสาหกรรมพื้นฐานและการเหมืองแร่

การเปลี่ยนแปลงเงื่อนไข อธิบดีอนุญาตให้เปลี่ยนแปลงเงื่อนไขที่แสดงไว้ในลำดับที่ 2 ข้อ.....  
.....เกี่ยวกับ.....

เป็นดังนี้.....  
ตั้งแต่วันที่.....เดือน.....พ.ศ.....เป็นต้นไป

อธิบดีกรมทรัพยากรธรณี

ครั้งที่ 2



ลำดับที่ 6

การเพิ่มเติมชนิดของแร่ที่จะทำเหมือง การเปลี่ยนแปลงวิธีการทำเหมือง  
แผนผังโครงการทำเหมืองและเงื่อนไข

ครั้งที่ 2

การเปลี่ยนแปลงแผนผังโครงการ อธิบดีอนุญาตให้เปลี่ยนแปลงแผนผังโครงการทำเหมือง  
ตามแผนผังโครงการทำเหมืองที่แนบท้ายประทานบัตรนี้ได้แก้ไขเพิ่มเติมและแสดงไว้ในลำดับที่ 3  
ตั้งแต่วันที่ ๑๑ เดือน พฤษภาคม พ.ศ. ๒๕๖๑ เป็นต้นไป

.....นายวันชัย พันธ์พิชัย.....

รองอธิบดี รักษาการแทน  
อธิบดีกรมอุตสาหกรรมพื้นฐานและการเหมืองแร่

การเพิ่มเติมชนิดของแร่ที่จะทำเหมือง การเปลี่ยนแปลงวิธีการทำเหมือง  
แผนผังโครงการทำเหมืองและเงื่อนไข

ครั้งที่ ๓

การเปลี่ยนแปลงแผนผังโครงการ อธิบดีอนุญาตให้เปลี่ยนแปลงแผนผังโครงการทำเหมือง  
ตามแผนผังโครงการทำเหมืองที่แนบท้ายประทานบัตรนี้ได้แก้ไขเพิ่มเติมและแสดงไว้ในลำดับที่ ๓ ตั้งแต่วันที่  
...๒๒... เดือน...กรกฎาคม...พ.ศ. ....๒๕๖๕... เป็นต้นไป

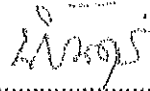

(นายนิรันดร์ ยิ่งมณีศรานนท์)

อธิบดีกรมอุตสาหกรรมพื้นฐานและการเหมืองแร่



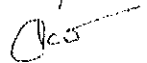

การเปลี่ยนแปลงเงื่อนไข อธิบดีอนุญาตให้เปลี่ยนแปลงเงื่อนไขที่แสดงไว้ในลำดับที่ ๒ ข้อ ๖  
เกี่ยวกับมาตรการป้องกันและแก้ไขผลกระทบสิ่งแวดล้อมที่กำหนด เป็นดังนี้ ตามหนังสือกองบริหารสิ่งแวดล้อม  
ที่ อก ๐๕๐๖/ป(๒)๐๓๖ ลงวันที่ ๑๔ มีนาคม ๒๕๖๕ ตั้งแต่วันที่...๒๒... เดือน...กรกฎาคม...พ.ศ. ....๒๕๖๕...  
เป็นต้นไป

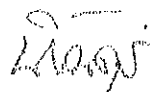

(นายนิรันดร์ ยิ่งมณีศรานนท์)

อธิบดีกรมอุตสาหกรรมพื้นฐานและการเหมืองแร่



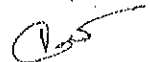

บันทึกการต่ออายุประทานบัตร

ครั้งที่ 1 ประทานบัตรนี้ รัฐมนตรีอนุญาตให้ต่ออายุออกไปอีก ๑๕ ปี  
ตั้งแต่วันที่ ๗ เดือน กรกฎาคม พ.ศ. ๒๕๕๙ ถึงวันที่ ๒ เดือน กรกฎาคม  
พ.ศ. ๒๕๗๓ รวมเป็น ๒๕ ปี

(นายชาติ หงษ์เทียมจันทร์)  
อธิบดีกรมอุตสาหกรรมพื้นฐานและการเหมืองแร่  
ผู้บันทึกการต่ออายุ

ครั้งที่ 2 ประทานบัตรนี้ รัฐมนตรีอนุญาตให้ต่ออายุออกไปอีก ..... ปี  
ตั้งแต่วันที่ ..... เดือน ..... พ.ศ. .... ถึงวันที่ ..... เดือน .....  
พ.ศ. .... รวมเป็น ..... ปี

อธิบดีกรมทรัพยากรธรณี  
ผู้บันทึกการต่ออายุ

ครั้งที่ 3 ประทานบัตรนี้ รัฐมนตรีอนุญาตให้ต่ออายุออกไปอีก ..... ปี  
ตั้งแต่วันที่ ..... เดือน ..... พ.ศ. .... ถึงวันที่ ..... เดือน .....  
พ.ศ. .... รวมเป็น ..... ปี

อธิบดีกรมทรัพยากรธรณี  
ผู้บันทึกการต่ออายุ

ครั้งที่ 4 ประทานบัตรนี้ รัฐมนตรีอนุญาตให้ต่ออายุออกไปอีก ..... ปี  
ตั้งแต่วันที่ ..... เดือน ..... พ.ศ. .... ถึงวันที่ ..... เดือน .....  
พ.ศ. .... รวมเป็น ..... ปี

อธิบดีกรมทรัพยากรธรณี  
ผู้บันทึกการต่ออายุ

ลำดับที่ ๘

บันทึกการโอนประธานบัตร

ประธานบัตรนี้ อธิบดีอนุญาตให้โอนจาก.....บริษัท สุรัตน์ถาวรสิน จำกัด.....

บริษัท บำรุงเทพการสิน จำกัด

วันที่ ๒๔ เดือน มกราคม พ.ศ. ๒๕๖๕

ในนามของ.....  
อธิบดีกรมทรัพยากรธรณี  
ผู้บันทึกการโอน

ประธานบัตรนี้ รัฐมนตรีอนุญาตให้โอนจาก.....

ให้แก่.....

ตั้งแต่วันที่.....เดือน.....พ.ศ.....

อธิบดีกรมทรัพยากรธรณี

ผู้บันทึกการโอน

ประธานบัตรนี้ รัฐมนตรีอนุญาตให้โอนจาก.....

ให้แก่.....

ตั้งแต่วันที่.....เดือน.....พ.ศ.....

อธิบดีกรมทรัพยากรธรณี

ผู้บันทึกการโอน

ประธานบัตรนี้ รัฐมนตรีอนุญาตให้โอนจาก.....

ให้แก่.....

ตั้งแต่วันที่.....เดือน.....พ.ศ.....

อธิบดีกรมทรัพยากรธรณี

ผู้บันทึกการโอน

บันทึกการหยุดการทำงาน

ลำดับที่

ทรัพยากรธรณี	.....	อนุญาตให้หยุดการทำงาน
ครั้งที่ 1	ตั้งแต่วันที่.....เดือน.....	พ.ศ.....
	ตามใบอนุญาตที่.....	
ครั้งที่ 2	ตั้งแต่วันที่.....เดือน.....	พ.ศ.....
	ตามใบอนุญาตที่.....	
ครั้งที่ 3	ตั้งแต่วันที่.....เดือน.....	พ.ศ.....
	ตามใบอนุญาตที่.....	
ครั้งที่ 4	ตั้งแต่วันที่.....เดือน.....	พ.ศ.....
	ตามใบอนุญาตที่.....	
ครั้งที่ 5	ตั้งแต่วันที่.....เดือน.....	พ.ศ.....
	ตามใบอนุญาตที่.....	
ครั้งที่ 6	ตั้งแต่วันที่.....เดือน.....	พ.ศ.....
	ตามใบอนุญาตที่.....	
ครั้งที่ 7	ตั้งแต่วันที่.....เดือน.....	พ.ศ.....
	ตามใบอนุญาตที่.....	
ครั้งที่ 8	ตั้งแต่วันที่.....เดือน.....	พ.ศ.....
	ตามใบอนุญาตที่.....	
ครั้งที่ 9	ตั้งแต่วันที่.....เดือน.....	พ.ศ.....
	ตามใบอนุญาตที่.....	
ครั้งที่ 10	ตั้งแต่วันที่.....เดือน.....	พ.ศ.....
	ตามใบอนุญาตที่.....	
ครั้งที่ 11	ตั้งแต่วันที่.....เดือน.....	พ.ศ.....
	ตามใบอนุญาตที่.....	
ครั้งที่ 12	ตั้งแต่วันที่.....เดือน.....	พ.ศ.....
	ตามใบอนุญาตที่.....	



ประธานบัตร

ประธานบัตรเลขที่ ๒๕๖๒๙/๑๕๑๓๐

ประธานบัตรเลขที่..... บริษัท บำรุงเทพการศิลา จำกัด อายุ..... ปี สัญชาติ ไทย  
อยู่บ้านเลขที่ ๒๒๒ ตรอก/ซอย.....

ถนน..... หมู่ที่ ๘ ตำบล/แขวง วังสะพุง  
อำเภอ/เขต วังสะพุง จังหวัด เลม

เพื่อให้ทำเหมือง (บนบก/ในทะเล) บนบก

ม ตำบล ทรัพย์ไพรวัลย์ กิ่งอำเภอ เจริญวัน จังหวัด เลม

มีอายุ ๑๐ ปี นับแต่วันที่ ๗ เดือน กรกฎาคม พ.ศ. ๒๕๕๔

และสิ้นอายุวันที่ ๖ เดือน กรกฎาคม พ.ศ. ๒๕๖๔

เป็นเนื้อที่ ๒๕๖๒ ไร่ งาน ๘๕ ตารางวา

ภายในเขตที่กำหนดตามแผนที่แนบท้ายประธานบัตร โดยมีรายละเอียดที่กำหนดไว้ตามลำดับดังต่อไปนี้

- |  |                     |
|--|---------------------|
| (1) แผนที่แนบท้ายประธานบัตร  | แสดงไว้ในลำดับที่ 1 |
| (2) เงื่อนไขการอนุญาตประธานบัตร  | แสดงไว้ในลำดับที่ 2 |
| (3) แผนผังโครงการทำเหมือง  | แสดงไว้ในลำดับที่ 3 |
| (4) มาตรการป้องกันและแก้ไขผลกระทบสิ่งแวดล้อม   | แสดงไว้ในลำดับที่ 4 |
| (5) การชำระค่าธรรมเนียมเพื่อใช้เนื้อที่ในการทำเหมืองประจำปี  | แสดงไว้ในลำดับที่ 5 |
| (6) การเพิ่มเติมชนิดของแร่ที่จะทำเหมือง<br>การเปลี่ยนแปลงวิธีการทำเหมือง<br>แผนผังโครงการทำเหมืองและเงื่อนไข | แสดงไว้ในลำดับที่ 6 |
| (7) บันทึกการต่ออายุประธานบัตร   | แสดงไว้ในลำดับที่ 7 |
| (8) บันทึกการโอนประธานบัตร   | แสดงไว้ในลำดับที่ 8 |
| (9) บันทึกการหยุดการทำเหมือง   | แสดงไว้ในลำดับที่ 9 |

ออกให้ ณ วันที่ ๗ เดือน กรกฎาคม พ.ศ. ๒๕๕๔



๒. ถึง  
๓. ถึง  
๔. ถึง  
๕. ถึง  
๖. ถึง  
๗. ถึง  
๘. ถึง  
๙. ถึง  
๑๐. ถึง  
๑๑. ถึง  
๑๒. ถึง  
๑๓. ถึง  
๑๔. ถึง  
๑๕. ถึง  
๑๖. ถึง  
๑๗. ถึง  
๑๘. ถึง  
๑๙. ถึง  
๒๐. ถึง  
๒๑. ถึง  
๒๒. ถึง  
๒๓. ถึง  
๒๔. ถึง  
๒๕. ถึง  
๒๖. ถึง  
๒๗. ถึง  
๒๘. ถึง  
๒๙. ถึง  
๓๐. ถึง  
๓๑. ถึง  
๓๒. ถึง  
๓๓. ถึง  
๓๔. ถึง  
๓๕. ถึง  
๓๖. ถึง  
๓๗. ถึง  
๓๘. ถึง  
๓๙. ถึง  
๔๐. ถึง  
๔๑. ถึง  
๔๒. ถึง  
๔๓. ถึง  
๔๔. ถึง  
๔๕. ถึง  
๔๖. ถึง  
๔๗. ถึง  
๔๘. ถึง  
๔๙. ถึง  
๕๐. ถึง  
๕๑. ถึง  
๕๒. ถึง  
๕๓. ถึง  
๕๔. ถึง  
๕๕. ถึง  
๕๖. ถึง  
๕๗. ถึง  
๕๘. ถึง  
๕๙. ถึง  
๖๐. ถึง  
๖๑. ถึง  
๖๒. ถึง  
๖๓. ถึง  
๖๔. ถึง  
๖๕. ถึง  
๖๖. ถึง  
๖๗. ถึง  
๖๘. ถึง  
๖๙. ถึง  
๗๐. ถึง  
๗๑. ถึง  
๗๒. ถึง  
๗๓. ถึง  
๗๔. ถึง  
๗๕. ถึง  
๗๖. ถึง  
๗๗. ถึง  
๗๘. ถึง  
๗๙. ถึง  
๘๐. ถึง  
๘๑. ถึง  
๘๒. ถึง  
๘๓. ถึง  
๘๔. ถึง  
๘๕. ถึง  
๘๖. ถึง  
๘๗. ถึง  
๘๘. ถึง  
๘๙. ถึง  
๙๐. ถึง  
๙๑. ถึง  
๙๒. ถึง  
๙๓. ถึง  
๙๔. ถึง  
๙๕. ถึง  
๙๖. ถึง  
๙๗. ถึง  
๙๘. ถึง  
๙๙. ถึง  
๑๐๐. ถึง

ระหว่างที่ 5343' "II", 5443

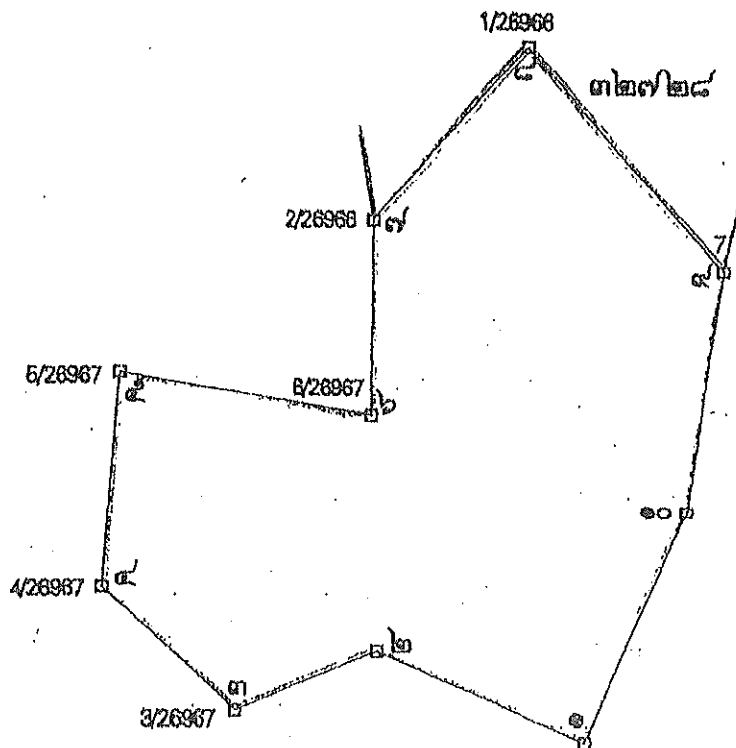

D. 819500 ๒๕๓๕  
 ๒. 1905000 ๒๕๓๕

มาตราส่วน.....๑:๑๐,๐๐๐

จากมุมหมายเลข.....๑.....	ถึงมุมหมายเลข.....๒.....	ทิศ.....๒๔๓.....	องศา.....๕๕.....	ลิปดา.....	ระยะ.....๑๕๘.....	๖๗๑.....	วา.....
จากมุมหมายเลข.....๒.....	ถึงมุมหมายเลข.....๓.....	ทิศ.....๒๔๗.....	องศา.....๑๓.....	ลิปดา.....	ระยะ.....๑๐๓.....	๖๘๐.....	วา.....
จากมุมหมายเลข.....๓.....	ถึงมุมหมายเลข.....๔.....	ทิศ.....๓๑๔.....	องศา.....๑๐.....	ลิปดา.....	ระยะ.....๑๑๘.....	๖๘๐.....	วา.....
จากมุมหมายเลข.....๔.....	ถึงมุมหมายเลข.....๕.....	ทิศ.....๓.....	องศา.....๕๙.....	ลิปดา.....	ระยะ.....๑๕๕.....	๖๘๐.....	วา.....
จากมุมหมายเลข.....๕.....	ถึงมุมหมายเลข.....๖.....	ทิศ.....๗๗.....	องศา.....๒๙.....	ลิปดา.....	ระยะ.....๑๖๗.....	๖๗๑.....	วา.....

ลำดับที่ 1

[illegible]

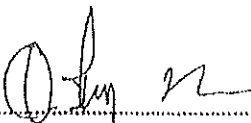
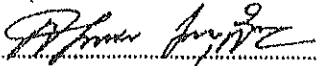
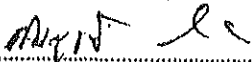
ลายมือชื่อ..........ผู้เขียน  
(นางยรรยง นนทกุล)  
ลายมือชื่อ..........ผู้แทน  
(นายสมศักดิ์ เกตุสำราญ)  
ลายมือชื่อ..........ผู้ตรวจ  
(นายสมบูรณ์ จารกุล)

## เงื่อนไขในการออกประทานบัตร

ผู้ถือประทานบัตรต้องปฏิบัติตามเงื่อนไขในการออกประทานบัตรเกี่ยวกับเรื่องที่กำหนดไว้

ดังต่อไปนี้

ข้อ 1 ชนิดแร่ที่ทำเหมืองและวิธีการทำเหมือง

ชนิดแร่หินอุตสาหกรรมชนิดหินปูน (เพื่ออุตสาหกรรมก่อสร้าง) โดยวิธีเหมืองหาย

ข้อ 2 วันเปิดการทำเหมืองครั้งแรกหลังได้รับประทานบัตร

ต้องเปิดการทำเหมืองภายในเวลา 1 ปี นับตั้งแต่วันที่ได้รับประทานบัตร

ข้อ 3 การให้ความคุ้มครองแก่คนงานและความปลอดภัยแก่บุคคลภายนอกที่มีได้กำหนดไว้แล้ว  
ในกฎกระทรวง

ต้องปฏิบัติตามมาตรการการรักษาความปลอดภัยในเรื่องการรักษาความปลอดภัยในการ  
ทำเหมือง และส่งเสริมสวัสดิภาพของคนงาน ตามข้อ 13 แห่งแผนผังโครงการทำเหมืองแร่ แยกทำประทานบัตร  
ฉบับนี้

ข้อ 4 การจัดการกับขุม หลุม ปล่อง น้ำขุ่นข้นหรือมูลดินทราย ที่เกิดจากการทำเหมืองแร่และแต่งแร่  
ต้องดำเนินการปรับปรุงสภาพพื้นที่ที่ทำเหมืองแล้ว ตามมาตรการที่กำหนดไว้ในข้อ 12 แห่งแผนผัง  
โครงการทำเหมืองแร่ แยกทำประทานบัตรฉบับนี้

ข้อ ๕ การปรับสภาพพื้นที่ที่เกิดจากการทำเหมืองแร่และแต่งแร่

ต้องดำเนินการปรับสภาพพื้นที่ที่เกิดจากการทำเหมืองแร่และการแต่งแร่พร้อมควบคู่  
ทำเหมือง โดยปฏิบัติตามมาตรการที่กำหนดไว้ในข้อ ๔ แห่งแผนผังโครงการทำเหมืองแร่ แอมฟายปาร์  
ฉบับนี้

ข้อ ๖ มาตรการในการป้องกันและแก้ไขผลกระทบต่อสิ่งแวดล้อม

ต้องปฏิบัติตามเงื่อนไขและมาตรการป้องกันและแก้ไขผลกระทบต่อสิ่งแวดล้อมที่กำหนดไว้ใน  
รายงานการวิเคราะห์ผลกระทบสิ่งแวดล้อม และปฏิบัติตามมาตรการป้องกันและแก้ไขผลกระทบต่อสิ่งแวดล้อม  
ที่กำหนดโดยสำนักงานนโยบายและแผนทรัพยากรธรรมชาติและสิ่งแวดล้อม พร้อมทั้ง ปฏิบัติตามวิธีการทำเหมือง  
และแผนการทำเหมืองตามที่กำหนดไว้ในข้อ ๓ แห่งแผนผังโครงการทำเหมือง แอมฟายปาร์ฉบับนี้

และเงื่อนไขเกี่ยวกับเรื่องดังต่อไปนี้ด้วย ถ้ามี

ข้อ ๗ การให้ผลประโยชน์พิเศษเพื่อประโยชน์แก่รัฐ

ต้องให้ผลประโยชน์พิเศษเพื่อประโยชน์แก่รัฐ ตามข้อตกลงการจ่ายผลประโยชน์พิเศษ  
เพื่อประโยชน์แก่รัฐ แอมฟายปาร์ฉบับนี้

ข้อ ๘ การใช้ที่ดินในเขตเหมืองแร่

ข้อ ๙ การทำเหมืองใกล้ทางหลวงหรือทางน้ำสาธารณะ

..... กองกษาณพระเชษฐาตามกฏหมายว่าด้วยป่าไม้

..... ผู้ถือประทานบัตรจะต้องได้รับอนุญาตให้เจ้าพนักงานประโชยณในที่ดินป่าไม้ก่อนเข้าขุดแร่ และต้อง  
ปฏิบัติตามเงื่อนไขในการอนุญาตให้เข้าทำประโชยณในที่ดินป่าไม้

ข้อ 11 เงื่อนไขพิเศษสำหรับประทานบัตรทำเหมืองในทะเลตาม มาตรา 45 แห่งพระราชบัญญัติแร่  
ศ.2510

## แผนผังโครงการทำเหมือง

ตามรายละเอียดแผนผังโครงการทำเหมืองแร่  
หินอุตสาหกรรมชนิดหินปูน (เพื่ออุตสาหกรรมก่อสร้าง)

โดยวิธีเหมืองทาบ

สำหรับคำขอประทานบัตรที่ 4/2545

หมายเลขหลักหมายเลขเหมืองแร่ที่ 32729

ของบริษัท บำรุงเทพการศิลา จำกัด

ที่ตำบลทรัพย์ไพลย์ กิ่งอำเภอเอราวัณ จังหวัดเลย

แนบท้ายประทานบัตรฉบับนี้

১৯৭৩

# มาตรการป้องกันและแก้ไขผลกระทบสิ่งแวดล้อม

ตามรายงานการวิเคราะห์ผลกระทบสิ่งแวดล้อมโครงการทำเหมืองแร่

หินอุตสาหกรรมชนิดหินปูน (เพื่ออุตสาหกรรมก่อสร้าง)

สำหรับคำขอประทานบัตรที่ 4/2545

ของ บริษัท บำรุงเทพการศิลา จำกัด

ที่ตำบลทรัพย์ไพรวัลย์ อำเภอเอราวัณ จังหวัดเลย

และ

มาตรการป้องกันและแก้ไขผลกระทบสิ่งแวดล้อมที่กำหนดโดยสำนักงานนโยบายและแผนทรัพยากรธรรมชาติและสิ่งแวดล้อม

ตามหนังสือที่ ทส 1009/8694 ลงวันที่ 18 สิงหาคม 2546

และ

กำหนดเงื่อนไขเพิ่มเติมโดยกรมอุตสาหกรรมพื้นฐานและการเหมืองแร่

ตามหนังสือที่ 08/ก(2)578 ลงวันที่ 27 พฤษภาคม 2558

แนบท้ายประทานบัตรฉบับนี้

การเพิ่มเติมชนิดของแร่ที่จะทำเหมือง การเปลี่ยนแปลงวิธีการทำเหมือง  
แผนผังโครงการทำเหมืองและเงื่อนไข

ครั้งที่ 1

การเพิ่มเติมชนิดของแร่ อธิบดีอนุญาตให้เพิ่มเติมชนิดของแร่

ชั้นอีก.....ชนิด

ตั้งแต่วันที่.....เดือน.....พ.ศ.....เป็นต้นไป

อธิบดีกรมทรัพยากรธรณี

การเปลี่ยนแปลงวิธีการทำเหมือง อธิบดีอนุญาตให้เปลี่ยนแปลงวิธีการทำเหมืองจากวิธี

เป็น

ตั้งแต่วันที่.....เดือน.....พ.ศ.....เป็นต้นไป

อธิบดีกรมทรัพยากรธรณี

การเปลี่ยนแปลงแผนผังโครงการ อธิบดีอนุญาตให้เปลี่ยนแปลงแผนผังโครงการทำเหมืองตามแผนผัง  
โครงการทำเหมืองที่แนบท้ายประทานบัตรที่ได้แก้ไขเพิ่มเติมและแสดงไว้ในลำดับที่ 3 ตั้งแต่วันที่ ๒๗  
เดือน พฤษภาคม พ.ศ. ๒๕๕๗ เป็นต้นไป

(นายสุรพงษ์ เขียวทอง)

อธิบดีกรมอุตสาหกรรมพื้นฐานและการเหมืองแร่

การเปลี่ยนแปลงเงื่อนไข อธิบดีอนุญาตให้เปลี่ยนแปลงเงื่อนไขที่แสดงไว้ในลำดับที่ 2 ข้อ

เกี่ยวกับ

เป็นดังนี้

ตั้งแต่วันที่.....เดือน.....พ.ศ.....เป็นต้นไป

อธิบดีกรมทรัพยากรธรณี

ครั้งที่ 2



ลำดับที่ 6

การเพิ่มเติมชนิดของแร่ที่จะทำเหมือง การเปลี่ยนแปลงวิธีการทำเหมือง  
แผนผังโครงการทำเหมืองและเงื่อนไข

ครั้งที่ 2

การเปลี่ยนแปลงแผนผังโครงการ อธิบดีอนุญาตให้เปลี่ยนแปลงแผนผังโครงการทำเหมือง  
ตามแผนผังโครงการทำเหมืองที่แนบท้ายประทานบัตรนี้ที่ได้แก้ไขเพิ่มเติมและแสดงไว้ในลำดับที่ 3  
ตั้งแต่วันที่ ๑๑ เดือน สิงหาคม พ.ศ. ๒๕๕๑ เป็นต้นไป

.....  
รองอธิบดี กรมทรัพยากรธรณี  
อธิบดีกรมทรัพยากรธรณีในฐานะเลขาธิการแห่งธรณี

การเพิ่มเติมชนิดของแร่ที่จะทำเหมือง การเปลี่ยนแปลงวิธีการทำเหมือง

แผนผังโครงการทำเหมืองและเงื่อนไข

ครั้งที่ 1

การเพิ่มเติมชนิดของแร่ อธิบดีอนุญาตให้เพิ่มเติมชนิดของแร่.....

ขึ้นอีก.....ชนิด

ตั้งแต่วันที่.....เดือน.....พ.ศ.....เป็นต้นไป

อธิบดีกรมทรัพยากรธรณี

การเปลี่ยนแปลงวิธีการทำเหมือง อธิบดีอนุญาตให้เปลี่ยนแปลงวิธีการทำเหมืองจากวิธี.....

เป็น.....

ตั้งแต่วันที่.....เดือน.....พ.ศ.....เป็นต้นไป

อธิบดีกรมทรัพยากรธรณี

การเปลี่ยนแปลงแผนผังโครงการ อธิบดีอนุญาตให้เปลี่ยนแปลงแผนผังโครงการทำเหมืองตามแผนผังโครงการทำเหมืองที่แนบท้ายประทานบัตรนี้ที่ได้แก้ไขเพิ่มเติมและแสดงไว้ในลำดับที่ 3 ตั้งแต่วันที่ ๒๗ เดือน พฤษภาคม พ.ศ ๒๕๕๗ เป็นต้นไป

(นายสุรพงษ์ เขียวทอง)

อธิบดีกรมอุตสาหกรรมพื้นฐานและการเหมืองแร่

การเปลี่ยนแปลงเงื่อนไข อธิบดีอนุญาตให้เปลี่ยนแปลงเงื่อนไขที่แสดงไว้ในลำดับที่ 2 ข้อ.....

เกี่ยวกับ.....

เป็นดังนี้.....

ตั้งแต่วันที่.....เดือน.....พ.ศ.....เป็นต้นไป

อธิบดีกรมทรัพยากรธรณี

ครั้งที่ 2

## บันทึกการต่ออายุประทานบัตร

ครั้งที่ 1 ประทานบัตรนี้ รัฐมนตรีอนุญาตให้ต่ออายุออกไปอีก ๑๕  
ตั้งแต่วันที่ ๓ เดือน กรกฎาคม พ.ศ. ๒๕๕๕ ถึงวันที่ ๖ เดือน กรกฎาคม  
พ.ศ. ๒๕๕๗ รวมเป็น ๒ ปี

(นายชาติ หงส์เทียมจันทร์)  
อธิบดีกรมอุตสาหกรรมพื้นฐานและการเหมืองแร่  
ผู้บันทึกการต่ออายุ

ครั้งที่ 2 ประทานบัตรนี้ รัฐมนตรีอนุญาตให้ต่ออายุออกไปอีก ..... ปี  
ตั้งแต่วันที่ ..... เดือน ..... พ.ศ. .... ถึงวันที่ ..... เดือน .....  
พ.ศ. .... รวมเป็น ..... ปี

อธิบดีกรมทรัพยากรธรณี  
ผู้บันทึกการต่ออายุ

ครั้งที่ 3 ประทานบัตรนี้ รัฐมนตรีอนุญาตให้ต่ออายุออกไปอีก ..... ปี  
ตั้งแต่วันที่ ..... เดือน ..... พ.ศ. .... ถึงวันที่ ..... เดือน .....  
พ.ศ. .... รวมเป็น ..... ปี

อธิบดีกรมทรัพยากรธรณี  
ผู้บันทึกการต่ออายุ

ครั้งที่ 4 ประทานบัตรนี้ รัฐมนตรีอนุญาตให้ต่ออายุออกไปอีก ..... ปี  
ตั้งแต่วันที่ ..... เดือน ..... พ.ศ. .... ถึงวันที่ ..... เดือน .....  
พ.ศ. .... รวมเป็น ..... ปี

อธิบดีกรมทรัพยากรธรณี  
ผู้บันทึกการต่ออายุ

บันทึกการโอนประธานบัตร

ประธานบัตรนี้ รัฐมนตรีอนุญาตให้โอนจาก.....

ให้แก่.....

ตั้งแต่วันที่.....เดือน.....พ.ศ.....

อธิบดีกรมทรัพย์สินทางปัญญา

ผู้บันทึกการโอน

ประธานบัตรนี้ รัฐมนตรีอนุญาตให้โอนจาก.....

ให้แก่.....

ตั้งแต่วันที่.....เดือน.....พ.ศ.....

อธิบดีกรมทรัพย์สินทางปัญญา

ผู้บันทึกการโอน

ประธานบัตรนี้ รัฐมนตรีอนุญาตให้โอนจาก.....

ให้แก่.....

ตั้งแต่วันที่.....เดือน.....พ.ศ.....

อธิบดีกรมทรัพย์สินทางปัญญา

ผู้บันทึกการโอน

ประธานบัตรนี้ รัฐมนตรีอนุญาตให้โอนจาก.....

ให้แก่.....

ตั้งแต่วันที่.....เดือน.....พ.ศ.....

อธิบดีกรมทรัพย์สินทางปัญญา

ผู้บันทึกการโอน

บันทึกการหยุดการทำงาน

ลำดับที่

ทรัพยากรธรณี	อนุญาตให้หยุดการทำงาน	
ครั้งที่ 1	ตั้งแต่วันที่.....เดือน.....	พ.ศ.....
	ตามใบอนุญาตที่.....	
ครั้งที่ 2	ตั้งแต่วันที่.....เดือน.....	พ.ศ.....
	ตามใบอนุญาตที่.....	
ครั้งที่ 3	ตั้งแต่วันที่.....เดือน.....	พ.ศ.....
	ตามใบอนุญาตที่.....	
ครั้งที่ 4	ตั้งแต่วันที่.....เดือน.....	พ.ศ.....
	ตามใบอนุญาตที่.....	
ครั้งที่ 5	ตั้งแต่วันที่.....เดือน.....	พ.ศ.....
	ตามใบอนุญาตที่.....	
ครั้งที่ 6	ตั้งแต่วันที่.....เดือน.....	พ.ศ.....
	ตามใบอนุญาตที่.....	
ครั้งที่ 7	ตั้งแต่วันที่.....เดือน.....	พ.ศ.....
	ตามใบอนุญาตที่.....	
ครั้งที่ 8	ตั้งแต่วันที่.....เดือน.....	พ.ศ.....
	ตามใบอนุญาตที่.....	
ครั้งที่ 9	ตั้งแต่วันที่.....เดือน.....	พ.ศ.....
	ตามใบอนุญาตที่.....	
ครั้งที่ 10	ตั้งแต่วันที่.....เดือน.....	พ.ศ.....
	ตามใบอนุญาตที่.....	
ครั้งที่ 11	ตั้งแต่วันที่.....เดือน.....	พ.ศ.....
	ตามใบอนุญาตที่.....	
ครั้งที่ 12	ตั้งแต่วันที่.....เดือน.....	พ.ศ.....
	ตามใบอนุญาตที่.....	



ประธานบัตร

ประธานบัตรที่ ๓๒๓๐/๑๕๗/๓๑

ประธานบัตรฉบับนี้ออกให้แก่ บริษัท จิตรรัตน์ พัฒนา จำกัด

อยู่บ้านเลขที่ ๙๙ ตรอก/ซอย อายุ ปี สัญชาติ ไทย

ถนน หมู่ที่ ๗ ตำบล/แขวง ศรีสงคราม

อำเภอ/เขต วังสะพุง จังหวัด เลย

เพื่อให้ทำเหมือง (บนบก/ในทะเล) บนบก

ณ ตำบล ห้วยโพธิ์ชัย ถึง อำเภอ เกรวีน จังหวัด เลย

มีอายุ ๑๐ ปี นับแต่วันที่ ๗ เดือน กรกฎาคม พ.ศ. ๒๕๕๖

และสิ้นอายุวันที่ ๖ เดือน กรกฎาคม พ.ศ. ๒๕๕๖

เป็นเนื้อที่ ๒๙๔ ไร่ งาน ๕๓ ตารางวา

ภายในเขตที่กำหนดตามแผนที่แนบท้ายประธานบัตร โดยมีรายละเอียดที่กำหนดไว้ตามลำดับดังต่อไปนี้

- (1) แผนที่แนบท้ายประธานบัตร แสดงไว้ในลำดับที่ 1
- (2) เงื่อนไขการอนุญาตประธานบัตร แสดงไว้ในลำดับที่ 2
- (3) แผนผังโครงการทำเหมือง แสดงไว้ในลำดับที่ 3
- (4) มาตรการป้องกันและแก้ไขผลกระทบสิ่งแวดล้อม แสดงไว้ในลำดับที่ 4
- (5) การชำระค่าธรรมเนียมเพื่อใช้เนื้อที่  
ในการทำเหมืองประจำปี แสดงไว้ในลำดับที่ 5
- (6) การเพิ่มเติมชนิดของแร่ที่จะทำเหมือง  
การเปลี่ยนแปลงวิธีการทำเหมือง  
แผนผังโครงการทำเหมืองและเงื่อนไข แสดงไว้ในลำดับที่ 6
- (7) บันทึกการต่ออายุประธานบัตร แสดงไว้ในลำดับที่ 7
- (8) บันทึกการโอนประธานบัตร แสดงไว้ในลำดับที่ 8
- (9) บันทึกการหยุดการทำเหมือง แสดงไว้ในลำดับที่ 9

ออกให้ ณ วันที่ ๗ เดือน กรกฎาคม พ.ศ. ๒๕๕๖

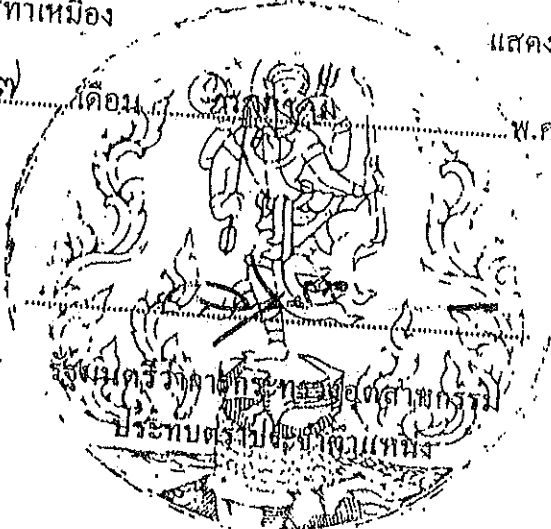

ជំងឺឈាមក្រ

ระวางที่ 5343 //

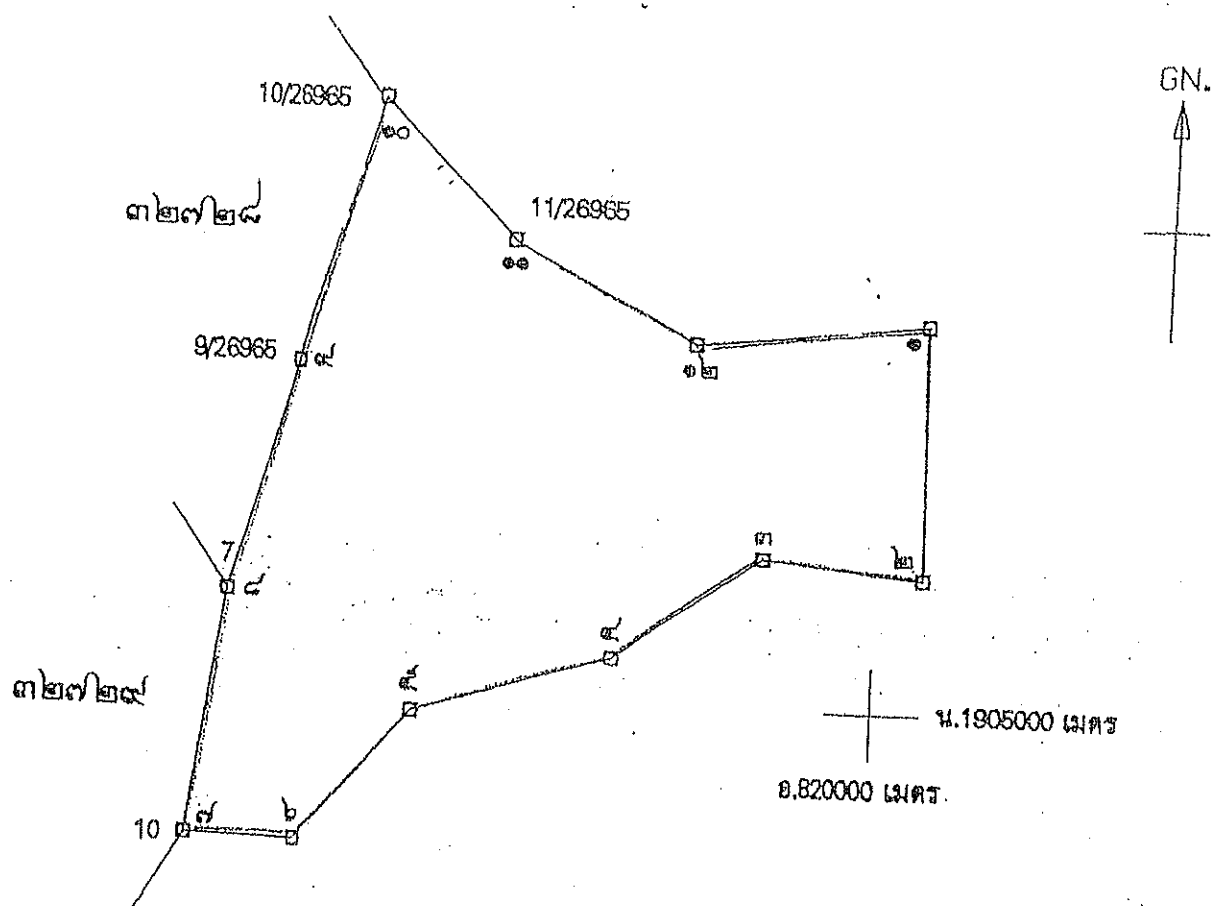

เมื่อวันที่ ๒๙๔ ไร่ ๐ งาน ๕๓ ตารางวา

มาตราส่วน.....๑:๑๐,๐๐๐

จากมุมหมายเลข.....๑.....ถึงมุมหมายเลข.....๒.....ทิศ.....๑๗๙.....องศา.....๑๗.....ลิบดา.....ระยะ.....๑๖๙.....๕๓๖.....	จา
จากมุมหมายเลข.....๒.....ถึงมุมหมายเลข.....๓.....ทิศ.....๒๗๕.....องศา.....๔๔.....ลิบดา.....ระยะ.....๑๐๖.....๗๑๑.....	จา
จากมุมหมายเลข.....๓.....ถึงมุมหมายเลข.....๔.....ทิศ.....๒๓๓.....องศา.....๕๙.....ลิบดา.....ระยะ.....๑๑๙.....๑๕๙.....	จา
จากมุมหมายเลข.....๔.....ถึงมุมหมายเลข.....๕.....ทิศ.....๒๕๒.....องศา.....๓๘.....ลิบดา.....ระยะ.....๑๓๔.....๗๕๖.....	จา
จากมุมหมายเลข.....๕.....ถึงมุมหมายเลข.....๖.....ทิศ.....๒๑๙.....องศา.....๕๔.....ลิบดา.....ระยะ.....๑๑๖.....๑๑๕.....	จา



# เงื่อนไขในการออกประทานบัตร

ลำดับที่ 2

ดังต่อไปนี้

ผู้ถือประทานบัตรต้องปฏิบัติตามเงื่อนไขในการออกประทานบัตรเกี่ยวกับเรื่องที่กำหนดไว้

ข้อ 1 ชนิดแร่ที่ทำเหมืองและวิธีการทำเหมือง

ขุดแร่หินอุตสาหกรรมชนิดหินปูน (เพื่ออุตสาหกรรมก่อสร้าง) โดยวิธีเหมืองทาบ

ข้อ 2 วันเปิดการทำเหมืองครั้งแรกหลังได้รับประทานบัตร

ต้องเปิดการทำเหมืองภายในเวลา 1 ปี นับตั้งแต่วันที่ได้รับประทานบัตร

ข้อ 3 การให้ความคุ้มครองแก่คนงานและความปลอดภัยแก่บุคคลภายนอกที่มีได้กำหนดไว้แล้ว  
ในกฎกระทรวง

ต้องปฏิบัติตามมาตรการการรักษาความปลอดภัยในเรื่องการรักษาความปลอดภัยในการ

ทำเหมือง และส่งเสริมสวัสดิภาพของคนงาน ตามข้อ 13 แห่งแผนผังโครงการทำเหมืองแร่ แยกทำประทานบัตร

ฉบับนี้

ข้อ 4 การจัดการกับขุม หลุม ปล่อง น้ำขุ่นข้นหรือมูลดินทราย ที่เกิดจากการทำเหมืองแร่และแต่งแร่

ต้องดำเนินการปรับปรุงสภาพพื้นที่ที่ทำเหมืองแล้ว ตามมาตรการที่กำหนดไว้ในข้อ 12 แห่งแผนผัง

โครงการทำเหมืองแร่ แยกทำประทานบัตรฉบับนี้

ข้อ 5 การปรับสภาพพื้นที่ที่เกิดจากการทำเหมืองแร่และแต่งแร่

ต้องดำเนินการปรับสภาพพื้นที่ที่เกิดจากการทำเหมืองแร่และการแต่งแร่พร้อมควบคู่ไปกับการทำเหมือง โดยปฏิบัติตามมาตรการที่กำหนดไว้ในข้อ 12 แห่งแผนผังโครงการทำเหมืองแร่ แบบท้ายประกาศฉบับนี้

ข้อ 6 มาตรการในการป้องกันและแก้ไขผลกระทบต่อสิ่งแวดล้อม

ต้องปฏิบัติตามเงื่อนไขและมาตรการป้องกันและแก้ไขผลกระทบต่อสิ่งแวดล้อมที่กำหนดไว้ในรายงานการวิเคราะห์ผลกระทบต่อสิ่งแวดล้อม และปฏิบัติตามมาตรการป้องกันและแก้ไขผลกระทบต่อสิ่งแวดล้อมที่กำหนดโดยสำนักงานนโยบายและแผนทรัพยากรธรรมชาติและสิ่งแวดล้อม พร้อมทั้ง ปฏิบัติตามวิธีการทำเหมือง และแผนการทำเหมืองตามที่กำหนดไว้ในข้อ 3 แห่งแผนผังโครงการทำเหมือง แบบท้ายประกาศฉบับนี้

และเงื่อนไขเกี่ยวกับเรื่องดังต่อไปนี้ด้วย ถ้ามี

ข้อ 7 การให้ผลประโยชน์พิเศษเพื่อประโยชน์แก่รัฐ

ต้องให้ผลประโยชน์พิเศษเพื่อประโยชน์แก่รัฐ ตามข้อตกลงการจ่ายผลประโยชน์พิเศษเพื่อประโยชน์แก่รัฐ แบบท้ายประกาศฉบับนี้

ข้อ 8 การใช้ที่ดินในเขตเหมืองแร่

ข้อ 9 การทำเหมืองใกล้ทางหลวงหรือทางน้ำสาธารณะ

ข้อ 10 การเข้าทำประโยชน์ในพื้นที่ป่าตามกฎหมายว่าด้วยป่าไม้

ผู้ถือประทานบัตรจะต้องได้รับอนุญาตให้เข้าทำประโยชน์ในพื้นที่ป่าไม้ก่อนแล้วแต่กรณี และต้องปฏิบัติตามเงื่อนไขในการอนุญาตให้เข้าทำประโยชน์ในพื้นที่ป่าไม้

ข้อ 11 เงื่อนไขพิเศษสำหรับประทานบัตรทำเหมืองในทะเลตาม มาตรา 45 แห่งพระราชบัญญัติแร่

พ.ศ. 2510

มาตรการป้องกันและแก้ไขผลกระทบสิ่งแวดล้อม

หน้า ๓

ตามรายงานการวิเคราะห์ผลกระทบสิ่งแวดล้อมโครงการท่าเหมืองแร่  
หินอุตสาหกรรมชนิดหินปูน (เพื่ออุตสาหกรรมก่อสร้าง)

สำหรับคำขอประทานบัตรที่ 5/2545

ของบริษัท จิตรัตน์พัฒนา จำกัด

ที่ตำบลทรัพย์ไพรวัลย์ กิ่งอำเภอเอราวัณ จังหวัดเลย

และ

มาตรการป้องกันและแก้ไขผลกระทบสิ่งแวดล้อมที่กำหนดโดยสำนักงานนโยบายและแผนทรัพยากรธรรมชาติและสิ่งแวดล้อม

ตามหนังสือที่ ทส 1009/8694 ลงวันที่ 18 สิงหาคม 2546

แนบท้ายประทานบัตรฉบับนี้

ព័ត៌មាន

[illegible]

# แผนผังโครงการทำเหมือง

หน้า ๑

ตามรายละเอียดแผนผังโครงการทำเหมืองแร่  
หินอุตสาหกรรมชนิดหินปูน (เพื่ออุตสาหกรรมก่อสร้าง)

โดยวิธีเหมืองพวย

สำหรับคำขอประทานบัตรที่ 5/2545

หมายเลขหลักหมายเขตเหมืองแร่ที่ 32730

ของนายวิภา จิตรัตนพัฒนา จำกัด

ที่ตำบลทรัพย์ไพรวัลย์ อำเภอเอราวัณ จังหวัดเลย

แนบท้ายประทานบัตรฉบับนี้

กคกรก

การเพิ่มเติมชนิดของแร่ที่จะทำเหมือง การเปลี่ยนแปลงวิธีการทำเหมือง  
แผนผังโครงการทำเหมืองและเงื่อนไข

ครั้งที่ ๓

การเปลี่ยนแปลงแผนผังโครงการ อธิบดีอนุญาตให้เปลี่ยนแปลงแผนผังโครงการทำเหมือง  
ตามแผนผังโครงการทำเหมืองที่แนบท้ายประทานบัตรนี้ได้แก้ไขเพิ่มเติมและแสดงไว้ในลำดับที่ ๓ ตั้งแต่วันที่  
...๒๒... เดือน...กรกฎาคม...พ.ศ. ....๒๕๖๕... เป็นต้นไป

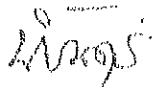

(นายนิรันดร์ ยิ้มนิศรานนท์)  
อธิบดีกรมอุตสาหกรรมพื้นฐานและการเหมืองแร่

พชช ๒

๑๕๕

การเปลี่ยนแปลงเงื่อนไข อธิบดีอนุญาตให้เปลี่ยนแปลงเงื่อนไขที่แสดงไว้ในลำดับที่ ๒ ข้อ ๖  
เกี่ยวกับมาตรการป้องกันและแก้ไขผลกระทบสิ่งแวดล้อมที่กำหนด เป็นดังนี้ ตามหนังสือกองบริหารสิ่งแวดล้อม  
ที่ อก ๐๕๐๖/ป(๒)๐๓๖ ลงวันที่ ๑๔ มีนาคม ๒๕๖๕ ตั้งแต่วันที่...๒๒... เดือน...กรกฎาคม...พ.ศ. ....๒๕๖๕...  
เป็นต้นไป

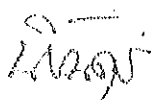

(นายนิรันดร์ ยิ้มนิศรานนท์)  
อธิบดีกรมอุตสาหกรรมพื้นฐานและการเหมืองแร่

พชช ๑

๑๕๕

การเพิ่มเติมชนิดของแร่ที่จะทำเหมือง การเปลี่ยนแปลงวิธีการทำเหมือง  
แผนผังโครงการทำเหมืองและเงื่อนไข

ครั้งที่ 1

การเพิ่มเติมชนิดของแร่ อธิบดีอนุญาตให้เพิ่มเติมชนิดของแร่.....  
ตั้งแต่วันที่.....เดือน.....พ.ศ.....เป็นต้นไป.....ชนิด

อธิบดีกรมทรัพยากรธรณี

การเปลี่ยนแปลงวิธีการทำเหมือง อธิบดีอนุญาตให้เปลี่ยนแปลงวิธีการทำเหมืองจากวิธี.....  
ตั้งแต่วันที่.....เดือน.....พ.ศ.....เป็นต้นไป

อธิบดีกรมทรัพยากรธรณี

การเปลี่ยนแปลงแผนผังโครงการ อธิบดีอนุญาตให้เปลี่ยนแปลงแผนผังโครงการทำเหมืองตามแผนผัง  
โครงการทำเหมืองที่แนบท้ายประทานบัตรนี้ได้แก้ไขเพิ่มเติมและแสดงไว้ในลำดับที่ 3 ตั้งแต่วันที่ ๒๕๗  
เดือน.....พ.ศ.....เป็นต้นไป

(นายสุรพงษ์ เขียวทอง)

อธิบดีกรมอุตสาหกรรมพื้นฐานและการเหมืองแร่

การเปลี่ยนแปลงเงื่อนไข อธิบดีอนุญาตให้เปลี่ยนแปลงเงื่อนไขที่แสดงไว้ในลำดับที่ 2 ข้อ.....  
เกี่ยวกับ.....

เป็นดังนี้.....  
ตั้งแต่วันที่.....เดือน.....พ.ศ.....เป็นต้นไป

อธิบดีกรมทรัพยากรธรณี



ลำดับที่ 6

การเพิ่มเติมชนิดของแร่ที่จะทำเหมือง การเปลี่ยนแปลงวิธีการทำเหมือง  
แผนผังโครงการทำเหมืองและเงื่อนไข

ครั้งที่ 2

การเปลี่ยนแปลงแผนผังโครงการ อธิบดีอนุญาตให้เปลี่ยนแปลงแผนผังโครงการทำเหมือง  
ตามแผนผังโครงการทำเหมืองที่แนบท้ายประทานบัตรนี้ได้แก้ไขเพิ่มเติมและแสดงไว้ในลำดับที่ 3  
ตั้งแต่วันที่ ๑๑ เดือน มกราคม พ.ศ. ๒๕๕๑ เป็นต้นไป

  
.....  
นายวิชาญ หิมาโอง

รองอธิบดี รักษาการแทน  
อธิบดีกรมอุตสาหกรรมพื้นฐานและการเหมืองแร่

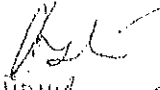
  
.....  
นาย

บันทึกการต่ออายุประทานบัตร

ครั้งที่ 1 ประทานบัตรนี้ รัฐมนตรีอนุญาตให้ต่ออายุออกไปอีก ๑๕  
ตั้งแต่วันที่ ๓ เดือน กรกฎาคม พ.ศ. ๒๕๕๓ ถึงวันที่ ๖ เดือน กรกฎาคม  
พ.ศ. ๒๕๖๓ รวมเป็น ๑๐ ปี

(นายชาติ หงส์เทียมจันทร์)  
อธิบดีกรมอุตสาหกรรมพื้นฐานและการเหมืองแร่  
ผู้บันทึกการต่ออายุ

ครั้งที่ 2 ประทานบัตรนี้ รัฐมนตรีอนุญาตให้ต่ออายุออกไปอีก.....ปี  
ตั้งแต่วันที่.....เดือน.....พ.ศ.....ถึงวันที่.....เดือน.....  
พ.ศ.....รวมเป็น.....ปี

อธิบดีกรมทรัพยากรธรณี  
ผู้บันทึกการต่ออายุ

ครั้งที่ 3 ประทานบัตรนี้ รัฐมนตรีอนุญาตให้ต่ออายุออกไปอีก.....ปี  
ตั้งแต่วันที่.....เดือน.....พ.ศ.....ถึงวันที่.....เดือน.....  
พ.ศ.....รวมเป็น.....ปี

อธิบดีกรมทรัพยากรธรณี  
ผู้บันทึกการต่ออายุ

ครั้งที่ 4 ประทานบัตรนี้ รัฐมนตรีอนุญาตให้ต่ออายุออกไปอีก.....ปี  
ตั้งแต่วันที่.....เดือน.....พ.ศ.....ถึงวันที่.....เดือน.....  
พ.ศ.....รวมเป็น.....ปี

อธิบดีกรมทรัพยากรธรณี  
ผู้บันทึกการต่ออายุ

บันทึกการโอนประธานบัตร

ประธานบัตรนี้ อธิบดี อนุญาตให้โอนจาก บริษัท จิตรัตน์พัฒนา จำกัด

ให้แก่ บริษัท บำรุงเทพการศิลา จำกัด

ตั้งแต่วันที่ ๒๔ เดือน มกราคม พ.ศ. ๒๕๖๕

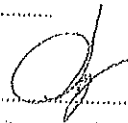

อธิบดีกรมอุตสาหกรรมพอเพียง กองส่งเสริมพาณิชย์  
ผู้บันทึกการโอน

Stk  
นางสาว

ประธานบัตรนี้ รัฐมนตรีอนุญาตให้โอนจาก

ให้แก่

ตั้งแต่วันที่ เดือน พ.ศ.

อธิบดีกรมทรัพยากรธรณี

ผู้บันทึกการโอน

ประธานบัตรนี้ รัฐมนตรีอนุญาตให้โอนจาก

ให้แก่

ตั้งแต่วันที่ เดือน พ.ศ.

อธิบดีกรมทรัพยากรธรณี

ผู้บันทึกการโอน

ประธานบัตรนี้ รัฐมนตรีอนุญาตให้โอนจาก

ให้แก่

ตั้งแต่วันที่ เดือน พ.ศ.

อธิบดีกรมทรัพยากรธรณี

ผู้บันทึกการโอน

บันทึกการหยุดการทำงาน

ลำดับที่

ทรัพยากรธรณี	.....	อนุญาตให้หยุดการทำงาน
ครั้งที่ 1	ตั้งแต่วันที่.....เดือน.....	พ.ศ.....
	ตามใบอนุญาตที่.....	
ครั้งที่ 2	ตั้งแต่วันที่.....เดือน.....	พ.ศ.....
	ตามใบอนุญาตที่.....	
ครั้งที่ 3	ตั้งแต่วันที่.....เดือน.....	พ.ศ.....
	ตามใบอนุญาตที่.....	
ครั้งที่ 4	ตั้งแต่วันที่.....เดือน.....	พ.ศ.....
	ตามใบอนุญาตที่.....	
ครั้งที่ 5	ตั้งแต่วันที่.....เดือน.....	พ.ศ.....
	ตามใบอนุญาตที่.....	
ครั้งที่ 6	ตั้งแต่วันที่.....เดือน.....	พ.ศ.....
	ตามใบอนุญาตที่.....	
ครั้งที่ 7	ตั้งแต่วันที่.....เดือน.....	พ.ศ.....
	ตามใบอนุญาตที่.....	
ครั้งที่ 8	ตั้งแต่วันที่.....เดือน.....	พ.ศ.....
	ตามใบอนุญาตที่.....	
ครั้งที่ 9	ตั้งแต่วันที่.....เดือน.....	พ.ศ.....
	ตามใบอนุญาตที่.....	
ครั้งที่ 10	ตั้งแต่วันที่.....เดือน.....	พ.ศ.....
	ตามใบอนุญาตที่.....	
ครั้งที่ 11	ตั้งแต่วันที่.....เดือน.....	พ.ศ.....
	ตามใบอนุญาตที่.....	
ครั้งที่ 12	ตั้งแต่วันที่.....เดือน.....	พ.ศ.....
	ตามใบอนุญาตที่.....	